

유학을
가십니까?

해외유학의 필수품 - 온세카드



유학을 떠나실 준비가 다 되셨다구요?

원하는 국가, 학교 선정, 비자, 숙소, 항공표, 전공에 필요한 서적,
기타 개인용품 등은 다 챙기셨습니까?
다 챙기셨다구요.

그럼, 마지막으로 보고 싶은 가족, 친지, 친구들에게 언제 어디서나 전화할 수 있는
전화카드는 챙기셨습니까?

여기 해외에서도 자유롭고 다른 국제전화보다도
훨씬 저렴하고 편리하게 이용하실 수 있는 온세카드가 있습니다.

지금, 바로 가입하십시오.
저희 온세통신은 여러분의 건강과 성공적인 학업을 지원합니다.

카드 발급 및 문의

- 유학원 청구에서 신청하시거나
- 온세통신 고객센터(☎00365-008 : 요금 무료)에
전화로 신청하시면 됩니다.

새로운 국제전화 -
세계전화 008

Student Savings 9

SEP. 98
No.3 가을
1998

International Student Exchange Cards 국제학생증 ISEC



ISE CARDS KOREA, INC

Tel : 02-420-5581 FAX : 02-414-5435
http : //www.isecard.co.kr
E-Mail : feedback@isecard.co.kr



UNITED COLORS
OF BENETTON.



• 소비자 상담실 : 080-585-8205
• <http://www.beautebenetton.com>

BEAUTÉ BENETTON

ISEC 국제학생증
SEP. 98 No.03
1998.9.14

CONTENTS

ISEC 소개	4
멀티학생 카드란?	6
제휴업체소개	8
대학가 가맹점 안내	10
여행사진 / 여행제험기	17
낙서장	18

학생할인 프로그램 "ISEC(국제학생증)"
1998년 9월 가을호 (총권 제3호)
발행일 : 9월/10월/11월/12월(계간)
발행소 : ISEC KOREA
발행인 : 김운성
디자인 : 김운성 편집 : 권연재/FR
출력 : 매킨토시 인쇄 : 대림인쇄
(사/매출)



물가 ↑ ...실업률 ↑ ...환율 ↑ ...
그러나
국제학생증(ISEC)을 가지시면 모든 것이 내려 갑니다.
생활비 ↓, 외식비 ↓, 여행경비 ↓, 전화요금 ↓
하지만 ...올라가는 것도 있습니다.
생활의 만족 ↑ 기쁨 ↑ 즐거움 ↑



해외 여행 및 어학연수시 외화절약의 일등공신
국제학생증 ISEC이제 우리나라 대학가 물가를 10%내렸습니다

국제학생증이란

국제학생증(ISEC)은 International Student & Youth Exchange Cards의 약자로 학생 및 26세 미만의 젊은이들을 위한 전세계 학생(유스)할인프로그램입니다. 98년 9월부터는 국제학생증 기능에 온세후불국제전화서비스가 추가된 국제학생증(멀티학생카드)가 발급됩니다

ISEC 구입 및 사용절차

- ISEC본사 전화 02)420-5581 또는 인터넷 홈페이지(<http://www.isecard.co.kr>)를 이용하여 구입합니다
- ISEC 대리점 구입시 아래 사항은 생각합니다.
 - 우편으로 ISEC를 받으신 후, 본인의 사진을 학교명, 이름 등의 영문 인적 사항이 적혀 있는 ISEC스티커 왼쪽에 있는 사진 붙이는 곳 보다 조금 작게 자릅니다
 - 스티커를 살짝 벗겨 안쪽에 본인의 사진을 붙입니다
 - 이제 ISEC 앞면(스티커)을 뒷면에 붙이신 후 사용하시면 됩니다



가맹점 및 광고 문의

- ISEC의 가맹점이 되시면 지도에 소개 해 드리고 상권별 가맹점 안내란에 상호와 전화번호를 소개 해 드립니다.
- 광고를 의뢰하시면 업소의 특성에 맞게 광고를 제작해 드립니다. (149×210, 105×149)
- 기타 자세한 사항은
(02)420-5581
로 문의바랍니다.

ISEC 온라인 송금

입금은행 : 국민은행
계좌번호 : 795-25-0003-531
예금주 : ISECARDS

ISEC 홈페이지

<http://www.isecard.co.kr>

ISEC 웹 사이트로 오십시오.
여러분들을 위한 장소입니다.
- 24hours a day...!!!

- ① ISEC(국제학생증) 안내 및 온라인 주문
- ② 여행정보 제공
- ③ 이벤트 행사
- ④ 게시판

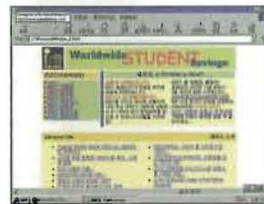

What's New? 9월부터 이렇게 달라졌습니다!

1. "국제학생증으로 국제전화할인까지" - 멀티학생카드 탄생!
국제학생증 ISEC은 세계최초로 국제전화서비스 업체인 온세통신과 제휴 국제학생증으로 국제전화 할인까지 받을 수 있는 서비스를 제공합니다
2. "고구려와 CINEX에서도 할인혜택을" - 신규 제휴업체 탄생!
①삼성의 최신시설의 영화관 CINEX에서 영화를 관람시 1인당 500원의 할인혜택을 드립니다 (동반자도 할인됨) ②젊은이들 사이에 인기있는 팝&뮤직바 "고구려"전지점에서 10%의 할인혜택을 드립니다 "출출 때도 나는 VIP!"
3. "서울대, 고려대, 숙명여대, 방송통신대 친구들, 모두 모여라!"
이젠 우리도 어엿한 국제학생증 VIP가맹점을 이제 서울대, 고려대, 숙명여대, 방송통신대 (대학로) 주변 상권에서도 다양한 할인혜택을 받으세요
3. "이젠 일반인들도 ISEC을 가질 수 있습니다"
ISEC 코리아에서 98년 9월부터 일반인들도 이용할 수 있는 일반카드를 새롭게 선보입니다. 오늘부터 학생이 아닌분들도 ISEC고객!!

멀티학생카드 탄생...

Save Off ISEC 대축제!

국제학생증 ISEC가 온세통신 세계전화08과 제휴 기념 이벤트를 다음과 같이 마련하였습니다.

★ 이벤트 하나, 멀티학생카드 ISEC로 돈도 벌고 푸짐한 선물도 받고!

이벤트 기간중(9월 21일부터 10월 31일까지) 본사, 인터넷 홈페이지(<http://www.isecard.co.kr>) 및 발급대행사에서 멀티학생카드 ISEC를 구입한 고객분중 추첨을 통하여 아래와 같은 경품을 지급합니다.

- 대상 : 멀티학생카드 ISEC를 구입한 모든 고객 ■ 기간 : 98년 9월 21일 ~ 10월 31일까지
- 발표 : 98년 11월 16일 인터넷 홈페이지 (<http://www.isecard.co.kr>)
- 경품 : 1.국제학생증상(1명) : 미국 그레이하운드 60일 버스패스(\$599)
2.T.G.I.Fridays상(3명) : 무료 식사권 1매(3만원 상당)
3.삼성영상사업단상(20명) : 팝송 CD
4.보떼베네통상(50명) : 보떼 베네통 화장품 (2만원 상당)
5.서울랜드 50% 할인권 : 행사에 참여하시는 모든 분들에게 드립니다.(선착순 1만명)
(단, 유효기간은 98년 10월 31일까지.)
- 협찬 : 미국 그레이하운즈사, 보떼베네통, 삼성영상사업단, T.G.I.Fridays, 서울랜드

★ 이벤트 둘, 고객이 함께하는 국제학생증 ISEC~!

여러분들이 가지고 계신 여러 생각들, 추천 가맹점, 제휴업체, 사용소감, 비하고 싶은 점 등등을 엮서, 편지 또는 E-mail로 보내주세요.

- 응모요령 : 여러분들의 정성스런 글을 국제학생증 ISEC 홈페이지 및 책자에 소개하고 매달말에 추첨을 통해 푸짐한 선물도 드립니다. 마나나 보내주세요~~~~^_^
- 경품 : 보떼베네통 화장품(5개), 음악 CD(5개)
- 보내실곳 : ①주소 : (우: 138-220) 서울시 송파구 잠실동 321-14, 205호 국제학생증 ISEC 이벤트 담당자 앞 ②E-Mail: feedback@isecard.co.kr

온세후불 국제전화 서비스 이용안내

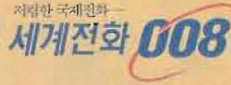

▶이용시 장점(혜택)

1. 국내의 어떤 사업장보다도 요금이 최고 15% 더 저렴합니다. -요금 차등으로 인한 요금 저점(기본) 최고 7% -추가할인 : 월간 총사용시간에 따라 최고 10%까지 추가 할인하여 드립니다.
 - 30분~90분까지 : 5% 할인 · 90분~180분까지 : 7% 할인 · 180분 초과 : 10% 할인
2. 해외에서 전화할 때에도 우리말로 안내방송을 해드리므로 언어 불편이 전혀 없습니다.
3. 국내의 모든 일반 전화기 및 호환전화기는 물론 해외의 공중전화기 어디서나 이용할 수 있습니다.
4. 온세카드를 이용할 때마다 보너스가 적립되며 누적 점수에 따라 사은품을 드립니다.
 - 전화사용요금 100원당 1점 (최대 10,000점까지)으로 계산하여 누적점수가 사전에 선택하신 사은품의 해당점수를 초과하면 사은품을 드립니다. -매월 우승되는 요금청구서에 보너스 점수가 표시됩니다. -교과이 원하는 시기(월, 반기, 연간)로 원하는 사은품을 받을 수 있습니다. 단, 신청하지 안으신 경우에는 연간 신청으로 자동 등록됩니다.

▶이용방법

■ 외국-한국 국가별 접속번호 ▶ 1>카드번호(자리) # ▶ 비밀번호 ▶ 상대방 전화번호

1. 현재 개설 국가의 온세통신 접속번호를 누르십시오. 2. 국제전화서비스 선택 안내방송이 나오면 '1'번을 누르십시오.
3. 안내방송에 따라 카드번호(7자리)와 #을 누르십시오. 4. 안내방송에 따라 비밀번호(4자리)와 #을 누르십시오.
5. 상대방 전화번호(국제지역번호+전화번호)와 #을 누르십시오.

(사용 예)중국에서 한국의 서울 123-4567로 전화할 때

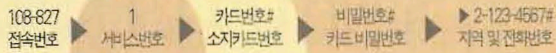

이용가능 국가별 접속번호

국가명	온세 접속번호	국가명	온세 접속번호
미국	1-800-4802-008 1-888-283-1010	일본	0066-56-823 0039-828
스위스	1-888-283-1010	중국	108-827
상가폴	8000-823-941	캐나다	1-888-8706-008
영국	0800-89-0220	태국	001-999-82-8000
인도네시아	001-801-0823	필리핀	105-823
		호주	1-800-881-828
		홍콩	800-830082

한국-외국 00966 ▶ 1>카드번호# ▶ 비밀번호 ▶ 상대방 전화번호

1. 00966을 누르십시오. 2. 국제전화서비스 선택 안내방송이 나오면 '1'번을 누르십시오.
3. 안내방송에 따라 카드번호(7자리)와 #을 누르십시오. 4. 안내방송에 따라 비밀번호(4자리)와 #을 누르십시오.
5. 상대방 전화번호(국가번호+지역번호+전화번호)와 #을 누르십시오.

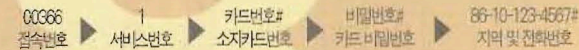

▶이용시 유의사항 1. 안내방송 도중에도 다음 단지를 누르면 안내방송이 중단되고 누른 단지가 처리됩니다. 단, 안내방송을 전혀 듣지 않고 다음 단지를 누르면 연결되지 않습니다. 2. 중국 등 일부 국가의 다이얼링 전화에서는 카드번호가 불가능하여 아래의 온세한국전화(CD) 서비스를 이용하시기 바랍니다.

온세한국직통(HCD)서비스란? 해외여행시 한국으로 전화를 할 때 한국의 교환원과 직접 연결되어 유선으로 통화하고 이용요금은 수신자가 부담하거나 온세카드에 부과하는 서비스입니다. 이용방법은 온세통신 접속번호를 누르신 후 안내방송에 따라 '0'번을 누르시면 온세통신 교환원이 통화를 연결해 드립니다.

* 온세후불국제전화 서비스는 국제학생증 ISEC의 유효기간과 상관없이 계속 이용할 수 있습니다.

멀티학생증 ISEC를 가지면 좋은 일곱가지 이유

하나. 나만의 멋진 ISEC를 가질 수 있다

국제적으로 통용되는 학생 V카드를 갖는 기분. -최고의 렌저 멋진 의류집구품 사면 기분 좋잖아??
 카피의 지갑을 VIP로 만들어줄까?? -요렇게 이쁜 카드 보~어~어~??

둘. 쓸수록 돈을 번다

1년 동안 제공받는 혜택 1807가지! 할인받는 금액은 수백만원(??), 할인혜택부터 3,000만원의 무류클로저금 서비스, 국제전화 할인서비스에 관계없이 어디서나 혜택주는 교통안전 보험서비스까지...우와~이!! 굉장하다!!

셋. 국내학생(유스)할인서비스

이제 국제학생증의 사용은 우리나라에서 시작합니다! 국제학생증 ISEC은 고객만족을 라이프스타일, 서울랜드, 서울올림픽, 이기씨비행, 안젤아트홀, 상동뮤지, 테지이프라자, 데이즈 피자로, 힐리츠, 현대실용리조트, 한지빌라 및 서울 지역의 주요 대학가에서 30~50%의 할인혜택 및 무료클로저와 같은 특기서비스를 받으실 수 있습니다.

넷. 해외학생(유스)할인서비스

세계 여러 나라의 음식, 뷰티제품, 레스토랑, 미술관, 마스팩스, 박물관, 베스트푸드점, 항공료 등과 같은 질소꽃 입장에서 50~65%의 할인혜택을 받을 수 있습니다. 국제학생증 ISEC은 해외여행 및 여학만수유하는 학생들에게 경비 및 생활비를 절감하는 필수품으로 사랑받게 되었습니다!

다섯. 온세후불국제전화서비스

저렴한 국제전화 온세통신 후불국제전화 서비스! 안내방송도 친절하게 국제학생증과 함께 만들어주어 사용하고 잊어버렸어도 하나씩 받으세요...요즘 카드 없으면 후회!! 친구한테서 따돌림 당하지 마세요~ 카피

여섯. 교통보험서비스

실생활에서 국제학생증 ISEC고객만족의 안전을 지켜드립니다! 1년동안 국내 및 해외에서 교통편(철도, 지하철, 항공기) 탑승중 발생한 사고에 대해 100%의 보상을 드립니다.

일곱. 부담없는 가입비

1년동안 가입비 단돈만원! (일반 카드는 15만원!) 만일 아무런 혜택주는 카드도 많지만 만을 아자자... 만일요! 1년동안 10만원 이상을 아끼고 받으셨다면 내년에 카드당~

이젠 일반인들도 발급받을 수 있습니다

국제학생증의 종류

1. 가입종류 ① 학생카드(W10,000): 학생이 만 19세 이하의 연령이 가입할 수 있는 카드 ② 유스카드(W10,000): 학생이 만 20세~24세의 연령이들을 위한 카드 ③ 일반카드(W15,000): 일반인들을 위한 카드(국가나 만들수 없다)
2. 신청유선 ① 미국 카이득(W5,000): 미국 가입할 안내 혜택 ② 교통보험서비스(W10,000): 1년동안 국내 및 해외에서 교통편(철도, 지하철, 항공기) 탑승 중 발생한 사고에 대해 100%의 보상을 드립니다.
3. 유효기간 발급일로부터 1년간

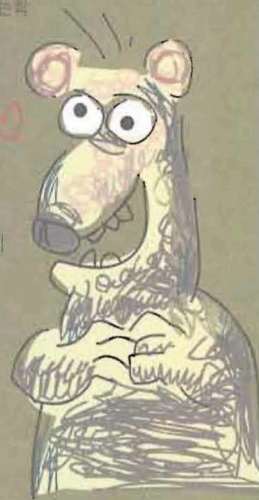

제휴업체를 이용한 돈 절약 방법!

국제학생증 (ISEC)을 가지면혜택을 받을 수 있는 곳

공연/연극 콘서트(Theater)

- 극단 무인 : 30% 할인 ■ 라이브극장 : 10% 할인
- 바탕골 예술관 : 40~20% 할인
- 섀터파랑새극장 : 성인물 40~20% 할인
- 인켈아트홀 : 30% 할인
- 정동극장 : 전통예술상설무대 입장권 20% 할인
- 충무소극장 : 20% 할인 ■ 화전소극장 : 10% 할인



극장 CINEX

삼성 CINEX 극장 1인당 500원 할인 (동반자 1인까지 혜택제공)

놀이공원



서울랜드 1인당 500원 할인 (동반자 1인까지 혜택제공)

ISEC CARD 소지자 자유이용권 가격

	정상가격	할인가격
어른	20,000	17,000
청소년	16,000	13,000
어린이	12,000	10,000



미용실

이가자 미용실

이가자미용실 : 10% 할인(오전 이용시 20%)



Pub & Music Bar



고구려
점자점에서 10% 할인의
할인혜택을 드립니다

은행 (Bank)



서울은행 환전시 환율우대혜택서비스

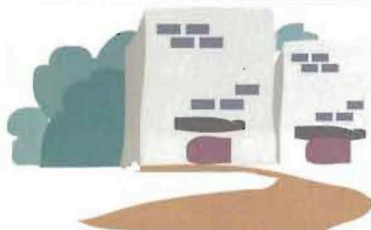
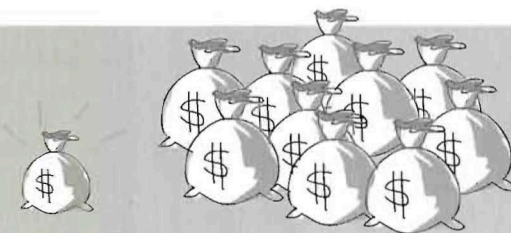

리조트 콘도

▲현대성우리조트 ☆

현대성우리조트 최고 80% 할인, 특별할인가 제공.
예약 및 문의 TEL : (02)523-7111

패스트푸드



명향당 : 10% 할인



피자몰 : 피자한판 및 만원이상 구입시 음료2잔 서비스



패밀리레스토랑(Family Restaurant)



T.G.I. Fridays 주문시 무료 Soft Drink 1인 1잔 서비스



Chili's 주문시 Draft Beer, Soda, Coffe, Ice Tea 중
1인1잔 무료 서비스 제공

형제시리즈

- 형제갈비 - 1,500평규모의 야회 거든식 전통 갈비집 / 366-0001~5
- 카스캐빈 - 태파가 있는 동양 최대의 BEAR HOUSE / 366-1712

- 형제 2 - 패밀리 레스토랑 분위기의 신세대 고구 집 / 392-9700
- 비숍 포켓 & 바 - 美 AMF 사할용 당구대를 설치한 SPORTS BAR STYLE / 393-2633~4
- 형제 노래방 - 최신곡과 최고의 시설을 자랑~! / 364-4831

* ISEC 소지자는 형제갈비, 형제2, 카스캐빈, 비숍, 형제노래방에서 사용금액의 5%에 해당하는 형제쿠폰을 받으실 수 있습니다. 이 쿠폰은 5개 업소에서 현금과 같이 사용할 수 있습니다. 주문 또는 구입시 제시하여 주십시오.



경희대 주변 가맹점



- 울드클럽(일반음식점)-10%할인 / 서울시 동대문구 회기동 108-6 / 962-7963
- 중국성(중화요리)-만원이상 5%할인 / 서울시 동대문구 회기동 42-10 / 959-8800~2
- 천하일품(소주방)-10%할인 / 서울시 동대문구 회기동 16-87 / 962-0537
- 첼로와 비올라(일반음식점)-10%할인 / 서울시 동대문구 회기동 36-3 / 957-6801~5
- 춘천 닭갈비 전문점(일반음식점) - 5%할인 / 서울시 동대문구 회기동 16-1 / 969-4650
- 캔버리지 대학호프(호프) - 5%할인 / 서울시 동대문구 회기동 35 / 966-6202
- 탕크호프(호프) - 10%할인 / 서울시 동대문구 회기동 108-16 / 962-7139
- 하나인경원(인경점)-10%할인(약품, 일회용품, 1DAY렌즈제외) / 서울시 동대문구 회기동 16-24 / 957-2204~5
- Piecton(14K/18K약세사리)-5%할인 / 서울시 동대문구 회기동 16-51 / 969-8890
- 시골 순두부촌 삼겹살(일반음식점)-5%할인 / 서울시 동대문구 회기동 16-1 / 965-6202

건국대 주변 가맹점

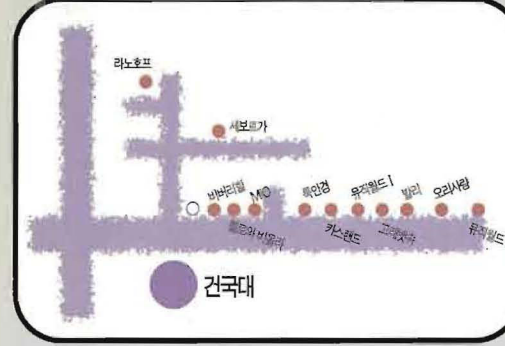

- 휴먼경(인경점)-10% 할인(판매가) / 서울시 광진구 화양동 3-41 / 468-0530
- 리노호프(호프)-10%할인 / 서울시 광진구 화양동 7-12, 13, 14 / 468-9424
- 터틀(유계음식점)-10%할인 / 서울시 광진구 화양동 5-46 / 469-4004
- 카스랜드 간대점(소주 & 호프점) 주류 10%할인 / 서울시 광진구 화양동 3-32 / 467-2542
- MIO(커피)-10%할인 / 서울시 광진구 화양동 5-1 / 466-9594
- 고려캐슈(Rock Bar)-10%할인(주류구매시예외함) / 서울시 광진구 화양동 3-25 / 466-1818
- 유익월드 1 점(음반)-5%할인(할인가외) / 서울시 광진구 화양동 111-119 / 468-3030
- 유익월드 2 점(음반)-5%할인(할인가외) / 서울시 광진구 화양동 3-26 / 468-9289
- 세브라(게리스토랑)-10% 할인 / 서울시 광진구 화양동 8-19 / 498-2470~1
- 오리랑(호프)-만원이상 계산시 5%할인 / 서울시 광진구 화양동 2-48(지하) / 463-5145
- Bali(Cafe)-10%할인 / 서울시 광진구 화양동 3-22 / 468-8154
- 펄마와 비올라(CAFE)-10%할인 / 서울시 광진구 화양동 5-46 / 461-9003

유머시리즈



ISEC 정보창고 - 취업/아르바이트 안내

■ PC통신

1. 나무누리 go amabi.am 아르바이트, go arbi(한말 아르바이트), go khalaa(경향 취업 아르바이트) 은행, go jobs(주간 구인 취업정보), 유-텔 go alba(유니텔 아르바이트 정보), go arbatok(아르바이트 정보), go amiam(아르바이트 정보), go khalaa(경향 취업 아르바이트), & 한라산 go Jobjob(전라인 구인구직), go alba(아르바이트) 4. 해바라기 go vacant(구인)

■ Internet www.molab.go.kr(노동부 취업정보)

www.jobinfo.co.kr(온라인 취업정보) · www.sinc.ac.kr(서울대학교 취업정보) · www.jobkorea.co.kr/Job Korea
 www.unim.co.kr(주식회사 인텔사) · addon.co.kr(아실자됨클럽) · univ.unico.co.kr(인터넷 채용취업포럼)
 users.unim.co.kr/~feolm(컴퓨터그래픽 디자인 구직정보) · www.job.co.kr(구인구직종합정보사이트)
 user.chollian.net/~enraw(구 취업 현황시 채용정보) · www.sahoyworld.co.kr(소호월드)
 www.exami.co.kr(시험정보센터) · www.reconit.co.kr(주식회사 리쿠르트) · atlas.human(과학인사 사이트)
 propobisnery.co.kr(정보통신 전문 취업정보센터) · www.addchannel.co.kr(광고인 구인구직정보)



외국어대 주변 가맹점

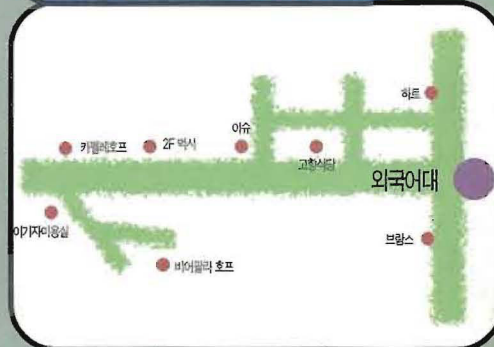

- 고향집(일반음식점)-5%할인 / 서울시 동대문구 이문2동 288-55 / 967-2384
- 맥시-10%할인 / 서울시 동대문구 이문동 305-60 / 964-9100
- 버거킹(호프)-페이월당 5%할인 / 서울시 동대문구 이문동 294-2 / 966-3372
- 브람스 커피점(커피전문점)-10%할인 / 서울시 동대문구 이문동 / 966-2002
- 새채널 외대인경점(인경점)-10%할인 / 서울시 동대문구 이문1동 288-12 / 962-2886
- 이슈-10%할인 / 서울시 동대문구 이문동 305-59 / 969-3203
- 카멜레온호프(호프) - 10%할인 / 서울시 동대문구 이문2동 305-65 / 964-6659
- 하트-5%할인(만원 이상 구입시) / 서울시 동대문구 이문 2동 287-38 / 960-4348

- 금강산(일반음식점) - 5%할인 / 서울시 성동구 행당동 4-34 / 298-0020
- 마팅골(음식 및 소주방)-10%할인 / 서울시 성동구 행당동 3-19 / 292-5777
- 마동레스코(레스토랑)-10%할인(렌치타입제외) / 서울시 성동구 행당동 22-3 / 296-5042
- 뮤직이즈(음반-현금결제시 5%할인(약세서리류 제외) / 서울시 성동구 행당동 28-12 / 292-4355
- 안경안들기(인경점)-10%할인(제외품목: 약품, 일회용품, 1 day 렌즈) / 서울시 성동구 행당동 3-28 / 294-7430
- 읍션(일반음식점)-식사손님에게 10%할인 / 서울시 성동구 행당동 19-100 / 293-2343
- 왕소금구이(일반음식점)-10%할인 / 서울시 성동구 행당동 19-111 / 296-2999
- 파파치노(레스토랑 & 호프) - 식사시 음료서비스 및 주류손님은 호프2잔 무료제공 / 서울시 성동구 행당동 4-36 / 298-8909
- 청-리(중화요리)-만원이상 주문시 5%할인 / 서울시 성동구 행당동 19-59 / 291-3737
- TV떡(일반음식점)-5%할인(M,MS이하) / 서울시 성동구 행당동 19-7 / 299-2606

한양대 주변 가맹점



- 금강산(일반음식점) - 5%할인 / 서울시 성동구 행당동 4-34 / 298-0020
- 마팅골(음식 및 소주방)-10%할인 / 서울시 성동구 행당동 3-19 / 292-5777
- 마동레스코(레스토랑)-10%할인(렌치타입제외) / 서울시 성동구 행당동 22-3 / 296-5042
- 뮤직이즈(음반-현금결제시 5%할인(약세서리류 제외) / 서울시 성동구 행당동 28-12 / 292-4355
- 안경안들기(인경점)-10%할인(제외품목: 약품, 일회용품, 1 day 렌즈) / 서울시 성동구 행당동 3-28 / 294-7430
- 읍션(일반음식점)-식사손님에게 10%할인 / 서울시 성동구 행당동 19-100 / 293-2343
- 왕소금구이(일반음식점)-10%할인 / 서울시 성동구 행당동 19-111 / 296-2999
- 파파치노(레스토랑 & 호프) - 식사시 음료서비스 및 주류손님은 호프2잔 무료제공 / 서울시 성동구 행당동 4-36 / 298-8909
- 청-리(중화요리)-만원이상 주문시 5%할인 / 서울시 성동구 행당동 19-59 / 291-3737
- TV떡(일반음식점)-5%할인(M,MS이하) / 서울시 성동구 행당동 19-7 / 299-2606

성균관대 주변 가맹점

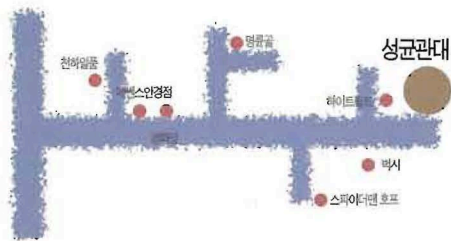

- 에비스 안경원(안경점)-할인가격에서 추가 10%할인 / 서울시 종로구 명륜동2가 227-1 / 782-1199
- 박시(일반음식점)-10%할인 / 서울시 종로구 명륜동2가 119번지/764-7153-5
- 명륜골(한식)-5%할인 / 서울시 종로구 명륜동2가 122-1 / 745-3001
- 스파이더맨(일반음식점)-10%할인 / 서울시 종로구 명륜동2가 112 / 744-5333
- 천하일품 생대점(주류전문점)-10%할인(카드결제 제외) / 서울시 종로구 명륜동3가 152 / 764-9566
- 하이트월드 생대점(호프)-10%할인 / 서울시 종로구 명륜동2가 136-1 / 3672-8000
- 명학당(스낵코너)-10%할인 / 서울시 종로구 명륜동2가 221 / 3673-5820

성신여대 주변 가맹점

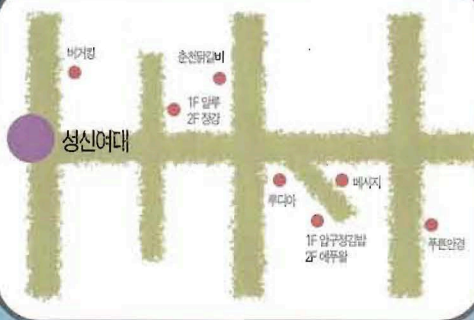

- 에듀윌(커리어전문점)-10%할인 / 서울시 성북구 동선동3가 248 / 927-1110
- 푸틴안경, 콘택트-할인가의 10%할인(재외품목:안경, 일회용렌즈, 1day렌즈) / 서울시 성북구 동선동1가 60 / 929-1231
- ALI(커피)-음료, 피자 10%할인 / 서울시 성북구 동선동2가 145 / 926-4755
- Message(의류점)-5%할인 / 서울시 성북구 동선동1가 85-50 / 929-1074
- 부다이(의세사)-민원어사시 5%할인(카드결제 제외) / 서울시 성북구 동선동3가 247 / 929-7029
- 신바람(흔한음식점)(일반음식점)-민원어사시 5%할인 / 서울시 성북구 동선동2가 161 / 927-5741
- 알구점(밥(분식점))-10%할인(5000원이상) / 서울시 성북구 동선동3가 249 / 927-3720
- 정강(중화요리)-5%할인(민원어사시) / 서울시 성북구 동선동2가 145(2층) / 921-1918

국제학생증 ISEC공식발급대행사

- 강 남 (주)에듀투어(T. 02-558-5588) 서울월드투어여행사(T. 02-508-4008) 국제유학원(T. 02-558-3966)
- 광화문 어드벤처코리아(02-725-8405) ■ 대학로 에듀투어인터내셔널(T. 02-747-9277)
- 시 청 내일여행사(T. 02-777-3900) 롯데관광(T. 02-399-2300) 현대드림투어(T. 02-723-2233)
- 신 촌 민영여행사(T. 02-752-1626) ■ 선릉역 (주)여행춘추(02-508-3966)
- 연세대 세방여행사(02-393-8709) 에주케어유학원(T. 02-3143-2037) 제이&제이유학원(T. 02-325-1199)
- 종 로 문화교육(T. 02-733-8003) 국일여행사(T. 02-755-3700) 종로유학원(02-738-4193) 코오롱 세계일주(T. 02-3701-4848) 그린해외교육(T. 02-779-8700) 해외유학자료원(02-733-5553) I.E.R.I. 유학원(T. 02-734-2032) IES 국제유학원(T. 02-734-0471) SAN(T. 02-733-6020)
- 한양대 동화항공(T. 02-291-9911) ■ 한국외대 삼일항공(T. 02-968-2542) ■ 압구정동 블루항공(T. 02-514-0585)

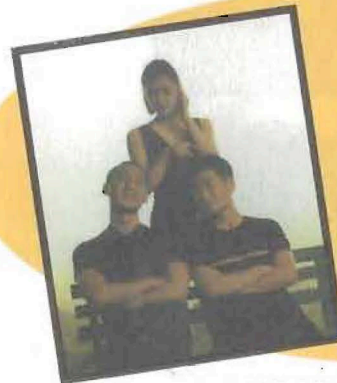

초감성 코메디

내려다본 세상

작/신동욱 연출,각색/최정오
출연/이경성, 정만식, 이주원

평일/4시30분 주말,공휴일/3시, 5시 7시30분

매주월요일은 쉬(공휴일은 제외)

■ 1998년 9월5일~11월1일

■ 공연문의 : 3673~4994

■ 후원 : 한국사회발전연구소 한시연장학회

국제학생증(SEC) 회원에게는 극단 무인의 공연에 한해 30%의 할인혜택을 드립니다(15,000~6,000)

극단무인

NEW 방승통신대 주변 가맹점

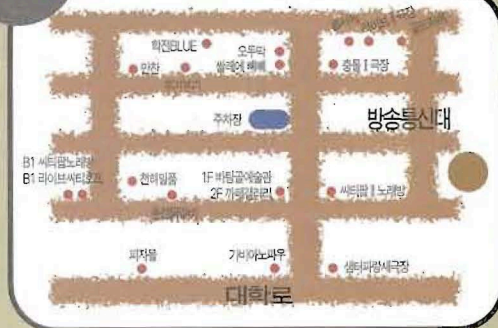

- 춘천닭갈비(닭갈비)-10%할인(민원어사시) / T7743-8445
- 천하일품 대학로점-10%할인 / T73672-2119
- 가비아노피우(커피숍)-10%할인 / T7743-6556
- 씨티팝 1 노래방(노래방)-10%할인 / T73672-2271
- 씨티팝 1 노래방(노래방)-10%할인 / T7742-2397
- 오두막(한식전문점)-2인원이상시 10%할인(카드결제 제외) / 서울시 종로구 동숭동 1-78 / T7744-2524
- 라이브시터(호프)-무료안주1가지(주문전 카드제시) / 서울시 종로구 동숭동 1-55 / T7763-2300,3335
- 루기부키 호프 레스토랑-10%할인, 주차시설제공 1시간무료 / 서울시 종로구 동숭동 1-76 / T7744-3626
- 민천(로비다이제)-10%할인, 서울시 종로구 동숭동 1-74 / T7747-2660,1
- 울서에(샤브샤브,한식)-10%할인 / 서울시 종로구 동숭동 1-95 / T7742-4848

NEW 고려대 주변 가맹점

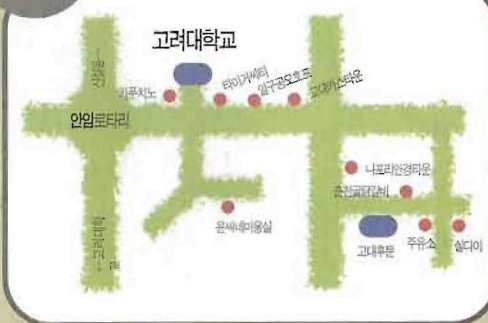

- 은세네 미용실(미용실)-컷트10%, 파마20%할인 / 서울시 성북구 안암동5가 104-221 / T926-0443
- 주유소 호프스주방-10%할인(병맥주 제외) / 서울시 성북구 안암동5가 15-38 / T927-0792
- 살다미(삼겹살전문점)-10%할인 / 서울시 성북구 안암동5가 15-65 / T922-3600
- 나포리안경타운 안경점-5%할인(알회용렌즈, 약품 제외) / 서울시 성북구 안암동5가 101-43 / T929-9064
- Tiger City(커피)-5%할인(5천원이상시) / 서울시 성북구 안암동 104-6 / T921-2990
- 춘천닭갈비(닭갈비)-5%할인 / 서울시 성북구 안암동 5가 15-33 / T929-7678
- 알구공요(호프)-5%할인 / 서울시 성북구 안암동 5가 102-36 / T929-1905
- 키스타운(호프)-5천원상당의 안주 무료 서비스 / 서울시 성북구 안암동 5가 102-66 1층 / T929-2277
- 커피치노(커피)-커피, 음료 5%, 라떼, 주류 10%할인, 3인원이상시 마린안주무료 / 서울시 성북구 안암동5가 104-41 / T922-3113

JESSICA

첫 데뷔 싱글

Goodbye

지난 가을

내 가슴을

가득 채운

당신의 뒷모습...

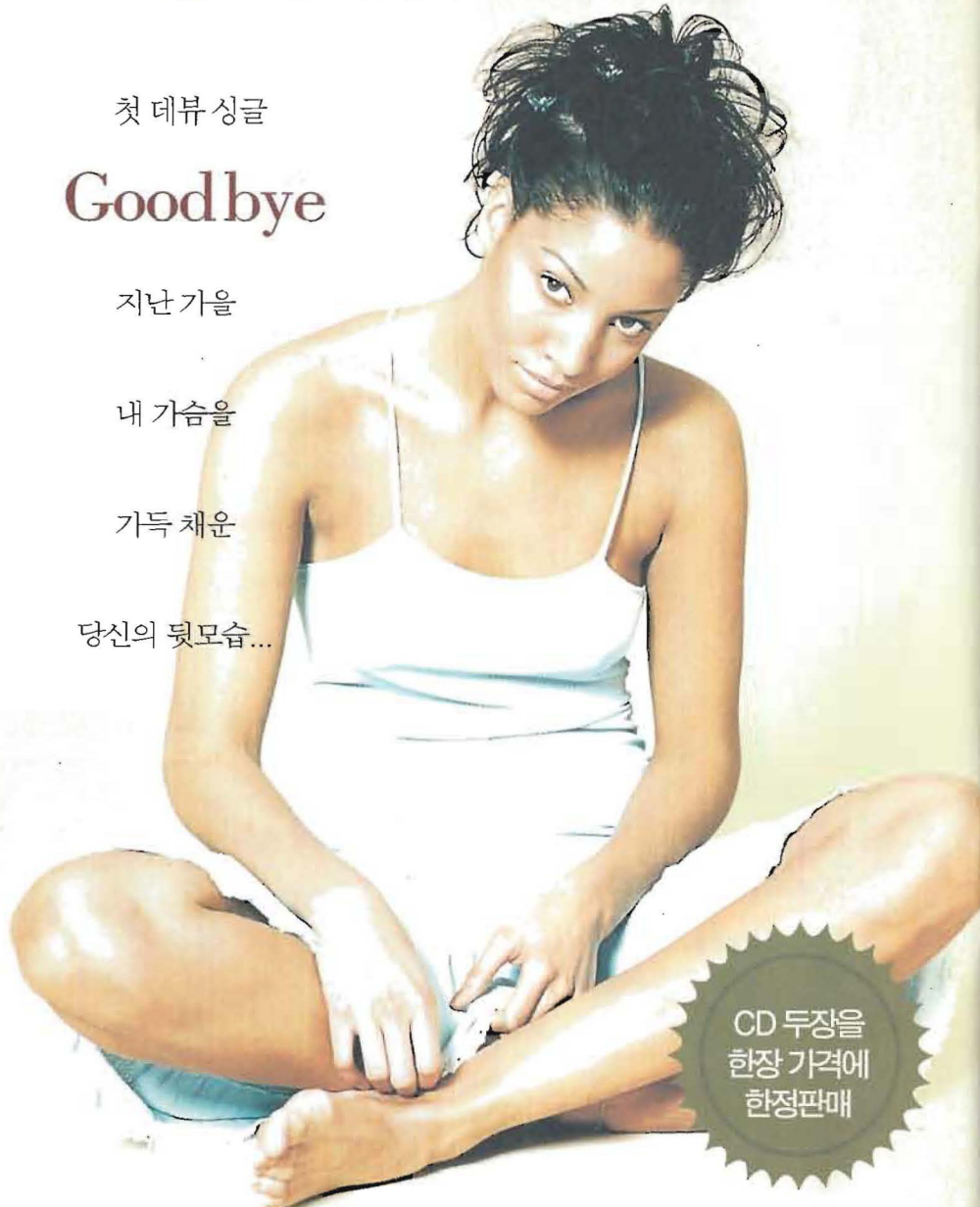

CD 두장을
한장 가격에
한정판매

■ 출시 : 9월24일 ■ 내한 프로모션 일정 : 11월20일~11월25일

★ 타워레코드와 경품행사 ♥ 영화 '악숙'의 OST 'Good bye' 러브테마송으로 삽입 **SAMSUNG MUSIC**

NEW 숙명여자대 주변 가맹점

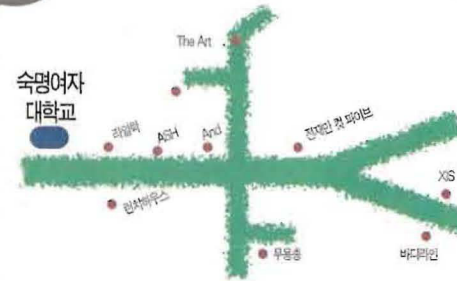

- 한치하우스(분식점)-5천원이상시 10%할인 서울시 용산구 청파동2가155-7 / (T)705-0223
- 라일락(외류점)-5%할인(카드결제 제외) 서울시 용산구 청파동2가155-1 / (T)717-6008
- 스페이션호프(호프)-5%할인(카드결제 제외) 서울시 용산구 청파동2가160-8 / (T)711-3760
- 직스(14,18K 패션시계점)-5%할인(카드결제 제외) 서울시 용산구 청파동2가171-74 / (T)712-0056
- 바디라인(목욕용품점)-10%할인 서울시 용산구 청파동2가171-37 / (T)715-1336
- And(커피전문점)-10%할인, 로스트루프(커피) 서울시 용산구 청파동2가163-6 / (T)704-3632
- 무용총(호프점)-10%할인 서울시 용산구 청파동2가114-8 / (T)713-8557
- The Art(호프,음료,주방,음료)10%할인, 아인(5천원상당의 인주 무료제공(테이블당 1명제한)) 서울시 용산구 청파동2가142-31 청원빌딩3층 / (T)702-3340
- Ash(커피)-20%할인(로스트,사탕 무료제공) 서울시 용산구 청파동2가160-19 / (T)275-1587
- 잔재민 컷 화이브(미용실)-20%(염색,코팅 제외) 서울시 용산구 청파동2가171-23 / (T)701-3639

NEW 서울대 주변 가맹점

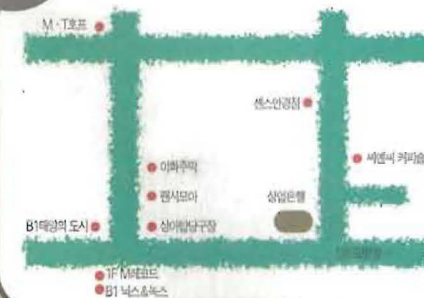

- M.T(호프)-10%할인 서울시 관악구 신림9동 242-2 / (T)875-7768
- MX&NOX(레스토랑)-만원이상시 10%할인 서울시 관악구 신림2동 131-19 / (T)877-2444
- M(레코드음반)-10%할인 서울시 관악구 신림2동 131-19 / (T)871-4226
- 세원(커피숍/커피숍)-8천원이상시 10%할인 서울시 관악구 신림9동 1517-25 / (T)878-7005
- SEN'S 인형(인형점)-10%할인 서울시 관악구 신림9동 1541 / (T)877-3766
- 이화주방(소주방)-10%할인 서울시 관악구 신림9동 241-59 / (T)878-8479
- 팬시모아(팬시점)-만원이상시 10%할인 서울시 관악구 신림9동 240-31
- 태강의 도시(호프) 10% 할인, 서울시 관악구 신림9동 241-22 B1 / (T) 884-5321
- 상이탈 담구장(담구장) 10% 할인, 서울시 관악구 신림9동 240-3 / (T)877-0500

- 독수리커피(안경점) - 10%할인(약동, 일화동점, Tday/랜드제이) 서울시 서대문구 청천동 33-19 / 324-5774
- 미자난 10%할인 / 서울시 서대문구 청천동 18-22 / 312-5525
- 비드 나무사당(일본음식점) - 5%할인 / 서울시 서대문구 청천동 52-157 / 332-8387
- 배낭메고 세계로(일본음식점) - 10%할인 / 서울시 서대문구 청천동 33-18 / 3333-556
- 슈드(Cafe) - 주유에 한해 10%할인, 20%영수증 할인 서울시 서대문구 청천동 49-1 / 335-4522
- 연세주점(주점) - 10%할인 / 서울시 서대문구 청천동 52-151 / 322-8046
- 타임피스(T, 18대선시제점-일인7(에서 추가5% 할인카드결제시 제외) 서울시 서대문구 청천동 30-22 / 322-1815
- 크라파스 1, 2(호프+5%할인) / 서울시 서대문구 청천동 53-8 / 328-1120
- Eclipse(일본음식점) - 10%할인 / 서울시 서대문구 청천동 53-60 / 338-9547
- WOWO(커피/커피&라스트라) - 10%할인(포인팅이상 구매시) 서울시 서대문구 청천동 52-40 / 338-6219
- 시애틀구양(탕구양) - 10%할인(서울시 서대문구 청천동 52-22 / 335-1055)

연세대 주변 가맹점

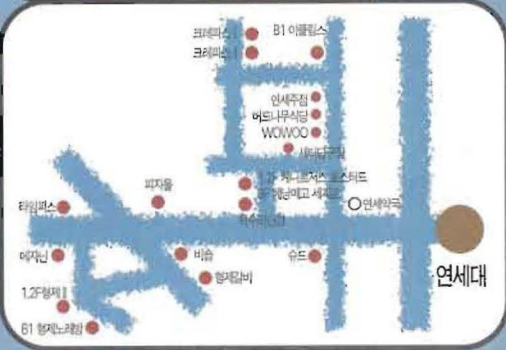

이화여대 주변 가맹점



- 다락방(커피전문점) - 10%할인(서울시 서대문구 대학동 33-5 / 363-3765)
- 미라네(분식) - 10%할인(서울시 서대문구 대학동 60-61 / 313-9145)
- 사립의 눈(일본음식점) - 10%할인(서울시 서대문구 대학동 27-53 / 362-6001~2)
- 스파소의류점 - 10%할인(서울시 서대문구 대학동 56-76 / 333-6428)
- 오가(커피점) - 10%할인(서울시 서대문구 대학동 66-2 / 393-2129)
- 이화호프(일본음식점) - 10%할인 또는 7000원(카드)인주 무료(제공) 서울시 서대문구 대학동 121-10 / 364-6131
- 자스민(일본음식점) - 10%할인(서울시 서대문구 청천동 4-36 / 312-9703)
- GOLD(14, 18, 약사리점) - 5%할인(서울시 서대문구 대학동 37-69 지하1층 / 333-5783)
- ZIO by PAPYRUS(안경점) - 10%할인(서울시 서대문구 대학동 121-19 / 364-1132)

홍익대 주변 가맹점

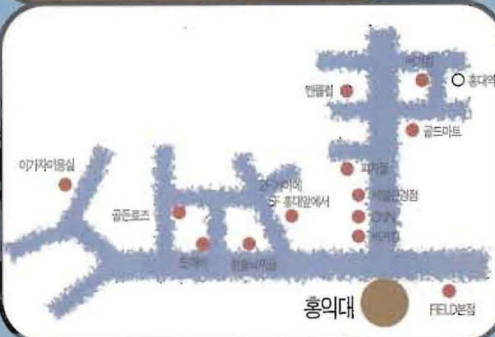

- 골드야드(커피점) - 10%할인(노들까페5%) 서울시 마포구 서교동 348-46 / 333-7188
- 배낭메고(안경점) - 10%할인(약동, 일화동점, TDAY/랜드제이) 서울시 마포구 서교동 368-12 / 338-9434
- 김블럼(호프+스트라) - 5%할인 / 서울시 마포구 서교동 367-1 2층 / 332-4273
- CNN(호프) - 5%할인 / 서울시 마포구 서교동 368-15 / 336-8389
- 핀디(호프) - 10%할인 / 서울시 마포구 청천동 5-137 / 324-4798
- 키마(일본음식점) - 10%할인(민통일이상시) / 서울시 마포구 서교동 368-30 / 325-0360
- 골드야드(커피점) - 5%할인 / 서울시 마포구 서교동 364-24 / 336-8390
- 도커(커피) - 10%할인 / 서울시 마포구 서교동 364-22 / 336-2725
- 향수(커피) - 10%할인 / 서울시 마포구 서교동 362-1 / 337-9275
- 칼리(일본음식점) - 10%할인 / 서울시 마포구 서교동 368-30 / 338-5266~7

여행사진 당선작



"용프라우의 소녀 Hi~뽀??" 노년 om)

"해금강 그리고 전망대에서"

"We are good friend.."

"그해 여름은 너무나 가혹했다"

여행체험기 당선작

"캐나다 퀘벡 여행문"

안녕하세요, 여러분도 보시면 아시겠지만, 퀘벡(캐나다)의 유명한 사토르프루트(북방)이 좀 힘드시죠? 호텔앞의 총독의 산책로라는 곳입니다. 캐나다에서 하학연수를 하고, 귀국하기 전에, 여행을 한곳인데, 전방적인 미국 문화가 주를 이루는 캐나다에서 몬트리올과 더불어 벨지아 온 오리(캐나다)라는 프랑스 문화의 도시, 그래서 몇 년전 다수의 사람들이 캐나다로부터의 독립을 원했는지도 모르겠습니다. 제가 유럽을 가보지는 않았지만, 많은 사람들이, 퀘벡은 유럽과 많은 외형적인 유사점이 있다고 합니다.

첫째로, 길가의 돌로 만들어진 보도블록과 유구한 역사를 자랑하는 건물들, 특별히 성당, 학교, 호텔 등에서 그런 모습을 확인할 수 있습니다. 그리고 사람들이 생각하는 여유도, 보통의 다른 지방에서 사는 미국계 영국계 사람들과는 판이하게 다른 그 무엇인가가 있습니다. 모든 사람들이 자식에서 자치하며 합을 살아가고 있었지만, 주말만 되면 분위는 레스토랑과 카페(바)에서 가깝게는 맥주 잔과 화려한 조명(라이트)에서 산는 출동으로 일주일간의 고열(열)으로부터 해방되어 즐거운 시간을 보냈는데, 물론, 물론 부엌없는 가격으로(참고 : 맥주 한잔 (400원)도 예상할 2000원 2500원정도 줄 수 있습니다. 한 가지 에피소드를 들려드리겠습니다. 사실 퀘벡은 관광지이기 때문에, 다른 지방의 도시와 비해서 물가가 약간 높거든요. 그래서, 배가 고프고, 술값도 다른 도시와 비해서 10-20% 정도 높게 사실입니다. 그렇지만, 에피소드 비까지 언급은 없으니까, 바가지에 대해서 걱정하지 않으셔도 괜찮습니다.

퀘벡에 도착해서 유스호스텔에서 이장을 풀 자는 산책(이)가 카페(이)가 맛있는 레스토랑에 들어갔습니다. 저와는 밥을 주기가 너무나 싫은 겁니다. 가능하면 여행경비를 아껴야 했기 때문에, 밥을 아끼기 위해, 퀘벡이기에 물어가지 기다리지 않고, '셀프서빙'으로 하자면서 저와는 주문대로 있습니다. '역시 우리는 천재'라고 흐뭇하게 서서, 투전의 맥주가 나오기를 기다리면서, ... 그런데, 웬일... 배는 배는 배까지 포함한 배수를 요구하는 것



저술자: 미남: S